



MINISTERO DELLE FINANZE

DIREZIONE GENERALE DEL CATASTO E DEI SERVIZI TECNICI ERARIALI

ACCERTAMENTO GENERALE DELLA PROPRIETA' IMMOBILIARE URBANA

(R. DECRETO LEGGE 13 APRILE 1939 - XVII N°652)

Planimetria degli immobili urbani denunciati con la Scheda N° 10868595

Comune Genova Ditta **COMUNE DI GENOVA**

Via Salita Battistine, 12

*) Segnare cognome, nome, paternità del solo primo intestatario

10868595
C

SPAZIO
ove va incollato il
TALLONCINO di RISCONTRO
DELLA SCHEDA
con la quale
si denunciano
gli immobili

Piano dei fondi

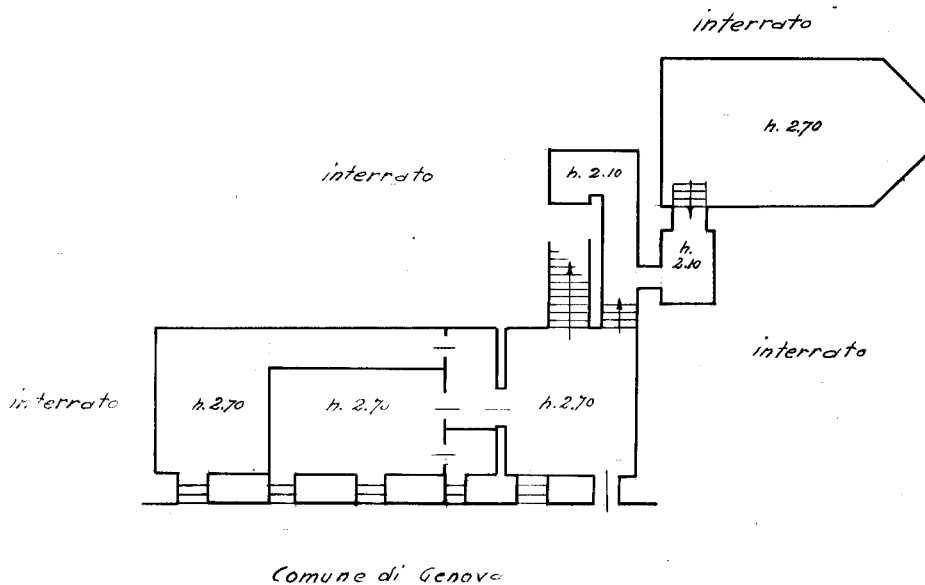

ORIENTAMENTO



SCALA di 1: 200

Compilata da:
DICHIARANTE
(Titolo, nome e cognome del dichiarante)

Iscritto all'Albo dei **IL VICE PODESTA**
della Provincia di Genova

Data 26 GEN 1940 Firma [Signature]

Catasto dei Fabbricati - Situazione al 28/08/2018 - Comune di GENOVA/Q (D969) - < Sez. Urb.: GEA - Foglio: 95 - Particella: 116 - Subalterno: 1 >
SALITA DELLE BATTISTINE n. 12 piano: S1-T1-2;

Ultima planimetria in atti

MINISTERO DELLE FINANZE
 DIREZIONE GENERALE DEL CATASTO E DEI SERVIZI TECNICI ERARIALI
ACCERTAMENTO GENERALE DELLA PROPRIETA' IMMOBILIARE URBANA
(R. DECRETO LEGGE 13 APRILE 1939, N. 4032)
 Planimetria degli immobili urbani denunciati con la Scheda N° 10868595
 Comune: Genova
 Via Feltrina Battistina, 12

Seguire e riportare come indicato nel sottopiano catastario

12/08/2018

ACCERTAMENTO GENERALE DELLA PROPRIETA' IMMOBILIARE URBANA
(R.O.L. 13 aprile 1939, N. 4032)
 COMUNE di GENOVA
 Tallonino di riscatto della SCHEDA NUMERO 10868595

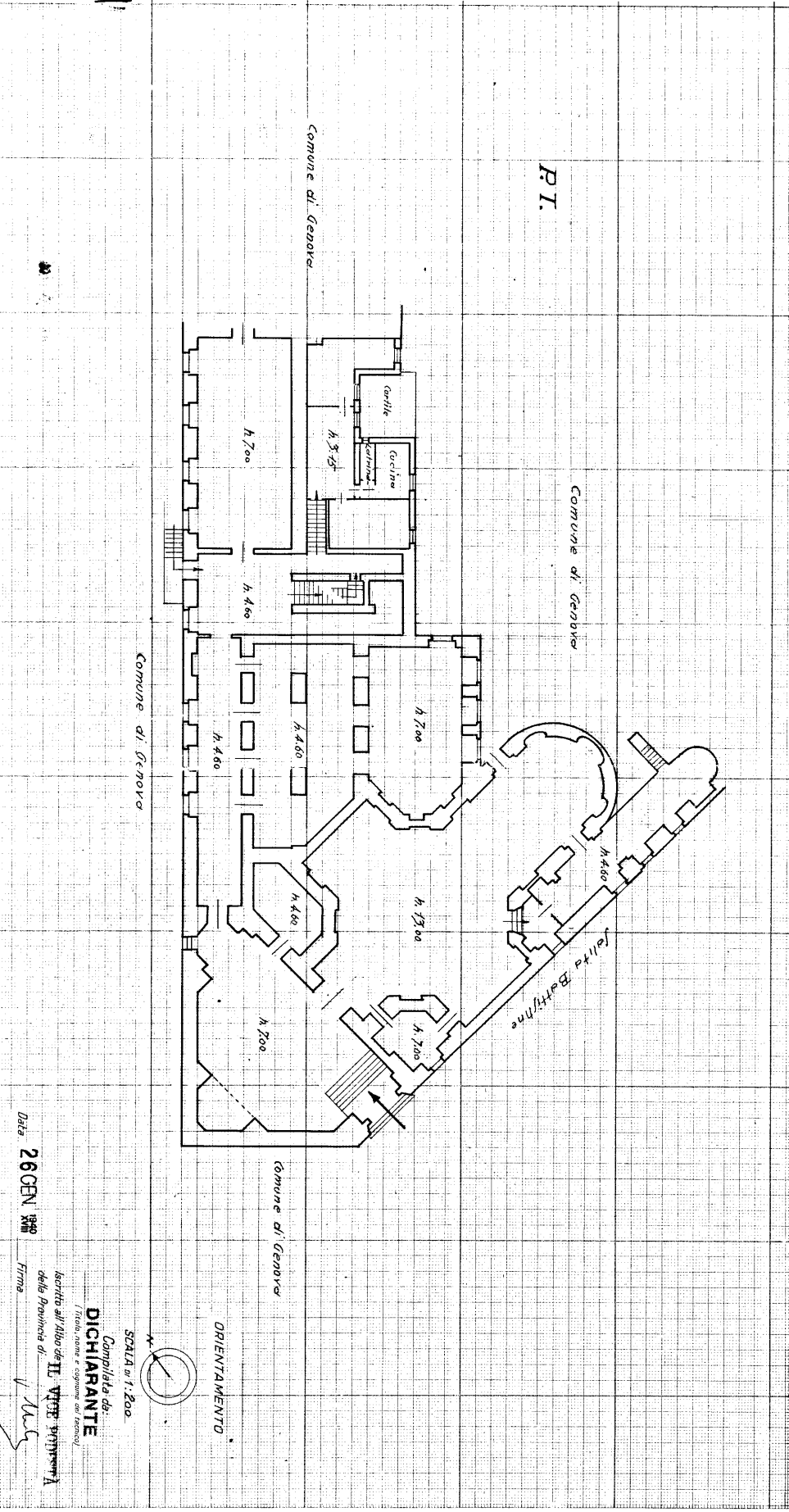

Data: 26 GEN 1939

Completata da:
DICHIARANTE
(Firma, nome e cognome del dichiarante)
 Iscritto all'Albo dei **TTT** della Provincia di **GENOVA**
 Firma: *[Signature]*



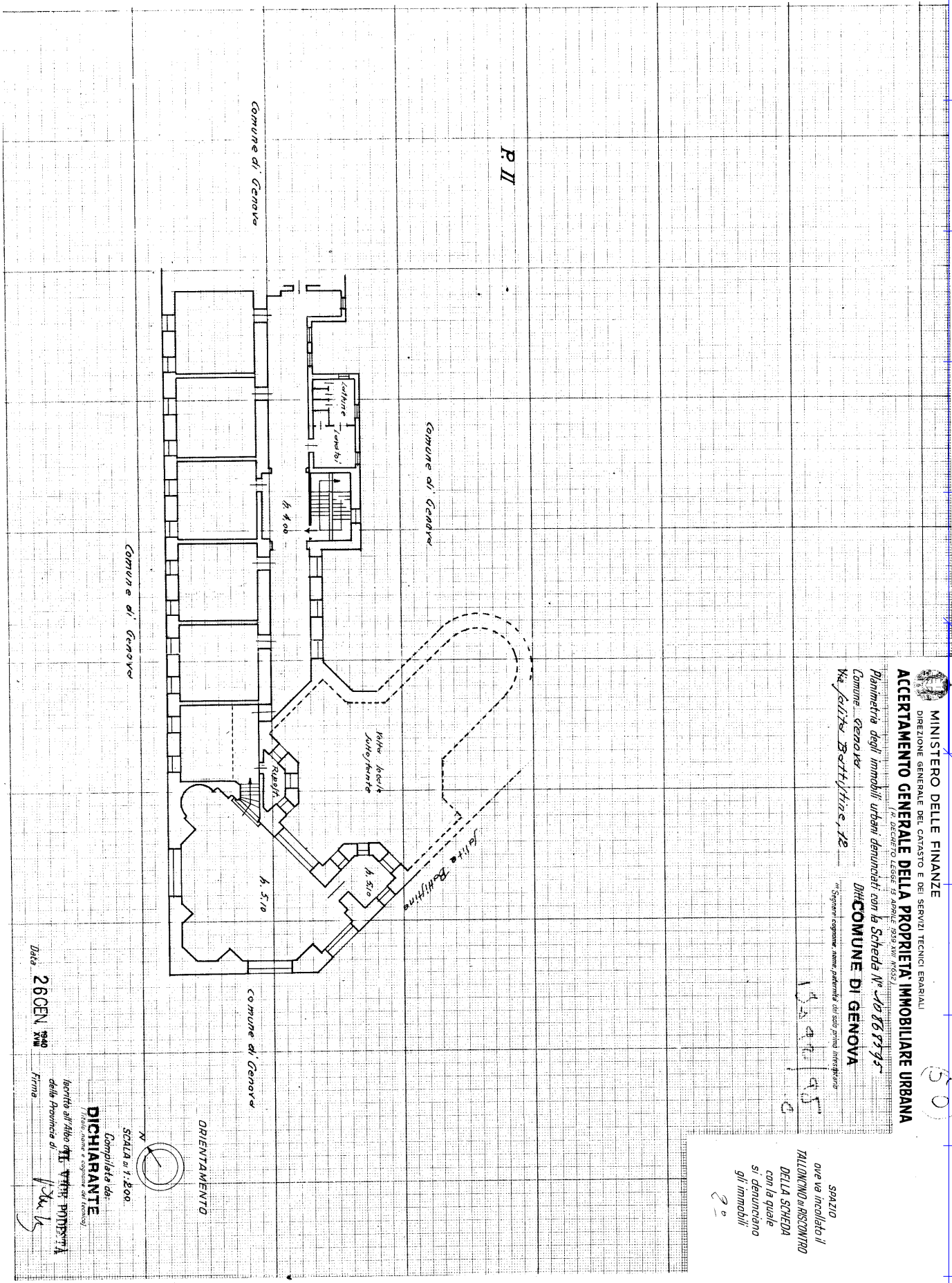

Catasto dei Fabbricati - Situazione al 28/08/2018 - Comune di GENOVA/Q (D969) - < Sez.Urb.: GEA - Foglio: 95 - Particella: 116 - Subalterno: 1 >
 SALITA DELLE BATTISTINE n. 12 piano: S1-T1-2;

MINISTERO DELLE FINANZE
 DIREZIONE GENERALE DEL CATASTO E DEI SERVIZI TECNICI ERARIALI

ACCERTAMENTO GENERALE DELLA PROPRIETA' IMMOBILIARE URBANA
(R. DECRETO LEGGE 23 APRILE 1938 N. 1552)

Planimetria degli immobili urbani denunciati con la Scheda N° 10 861995

Comune: Genova

Via Salita Battistine, 12

DIREZIONE DI GENOVA

in seguito copione, non patente del solo primo intestatario

15240/95

spazio
 ove va incollato il
 TALLONCINO DI RICONTRIO
 DELLA SCHEDE
 con la quale
 si denunciano
 gli immobili
 22

Data 26 GEN 1940

Compilata da:
DICHIARANTE
 Interv. Catasto e Copione del Catasto
 Interv. all'Albo **ATA** **ATA** **PONDERA**
 della Provincia di **Genova**
 Firma **ATA**

SCALA n° 1:200



ORIENTAMENTO

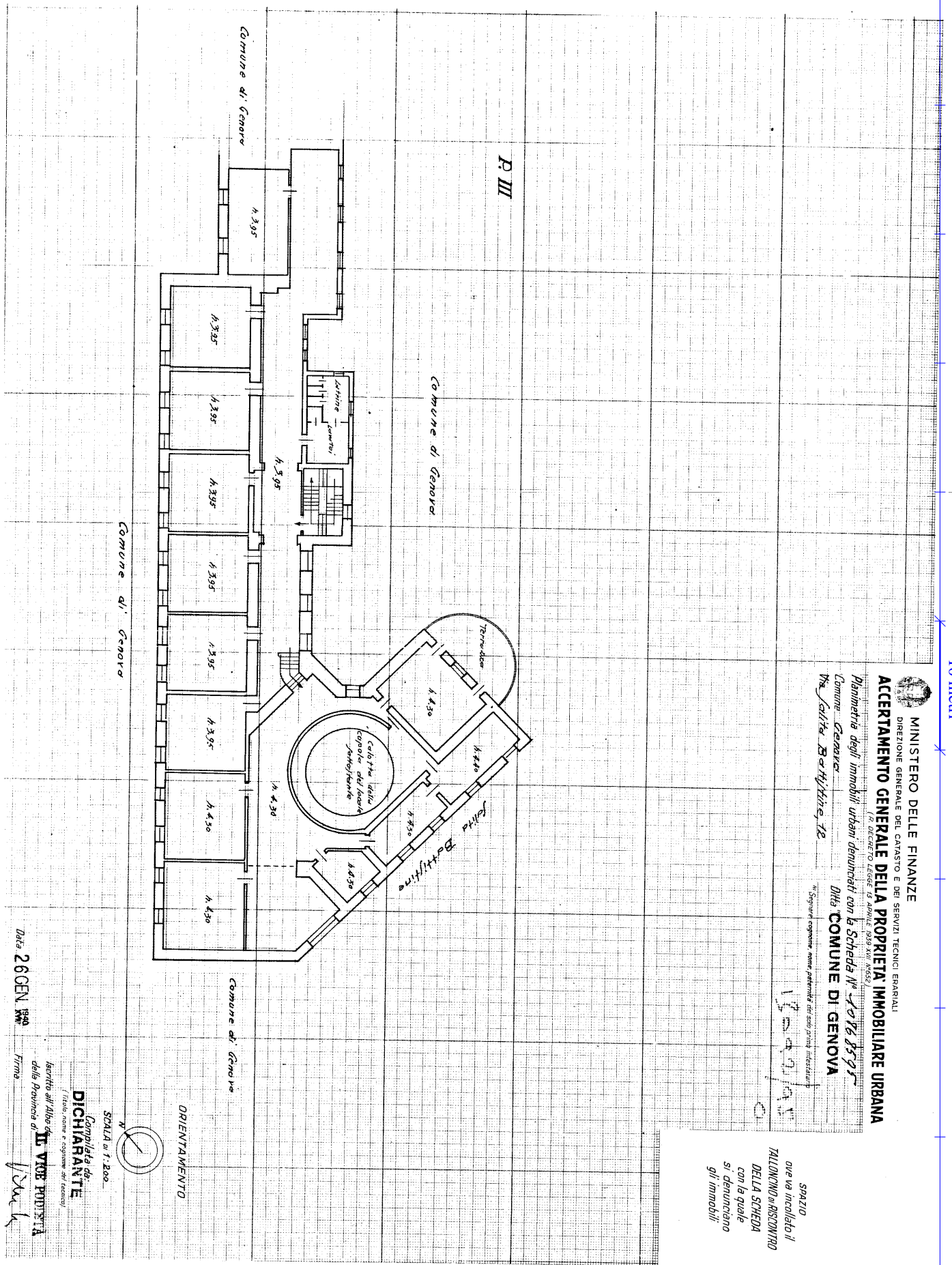

MINISTERO DELLE FINANZE
 DIREZIONE GENERALE DEL CATASTO E DEI SERVIZI TECNICI ENERGI
ACCERTAMENTO GENERALE DELLA PROPRIETA' IMMOBILIARE URBANA
IN ACCORDO CON LA LEGGE N. 46 DEL 28 FEBBRAIO 1949
 Planimetria degli immobili urbani denunciati con la Scheda N° 10768595
 Comune Genova
 Via Salita Battistine, 12
 Ditta COMUNE DI GENOVA
in vigore come nome patrimoniale del suo primo intestatario

SPAZIO
 ove va incollato il
 TALLONCINO in RESTINRO
 DELLA SCHEDA
 con la quale
 si denunciano
 gli immobili

Data 26 GEN 1940
 Campiata da
DICHIARANTE
Il titolo, come è copione del catasto
 Iscritto all'Albo dei
LE VICE PONTI A
 della Provincia di
 Firma

Ultima planimetria in atti

Catasto dei Fabbricati - Situazione al 28/08/2018 - Comune di GENOVA/Q (D969) - < Sez.Urb.: GEA - Foglio: 95 - Particella: 116 - Subalterno: 1 >
 SALITA DELLE BATTISTINE n. 12 piano: S1-T1-2;

10 metri

MINISTERO DELLE FINANZE
 DIREZIONE GENERALE DEL CATASTO E DEI SERVIZI TECNICI ERARIALI
ACCERTAMENTO GENERALE DELLA PROPRIETA' IMMOBILIARE URBANA
Decreto L. 30.12.1939 n. 1502
 Planimetria degli immobili urbani denunciati con la Scheda N° 4086595
 Comune Genova
 Via Feltri Battistine, 12
 Ditta COMUNE DI GENOVA
in originale copione, nome, patronea nel caso prima intestazione
 17090/95

spazio
 ove va incollato il
 TALLONINO o RISTONTO
 DELLA SCHEDE
 con la quale
 si denunciava
 gli immobili

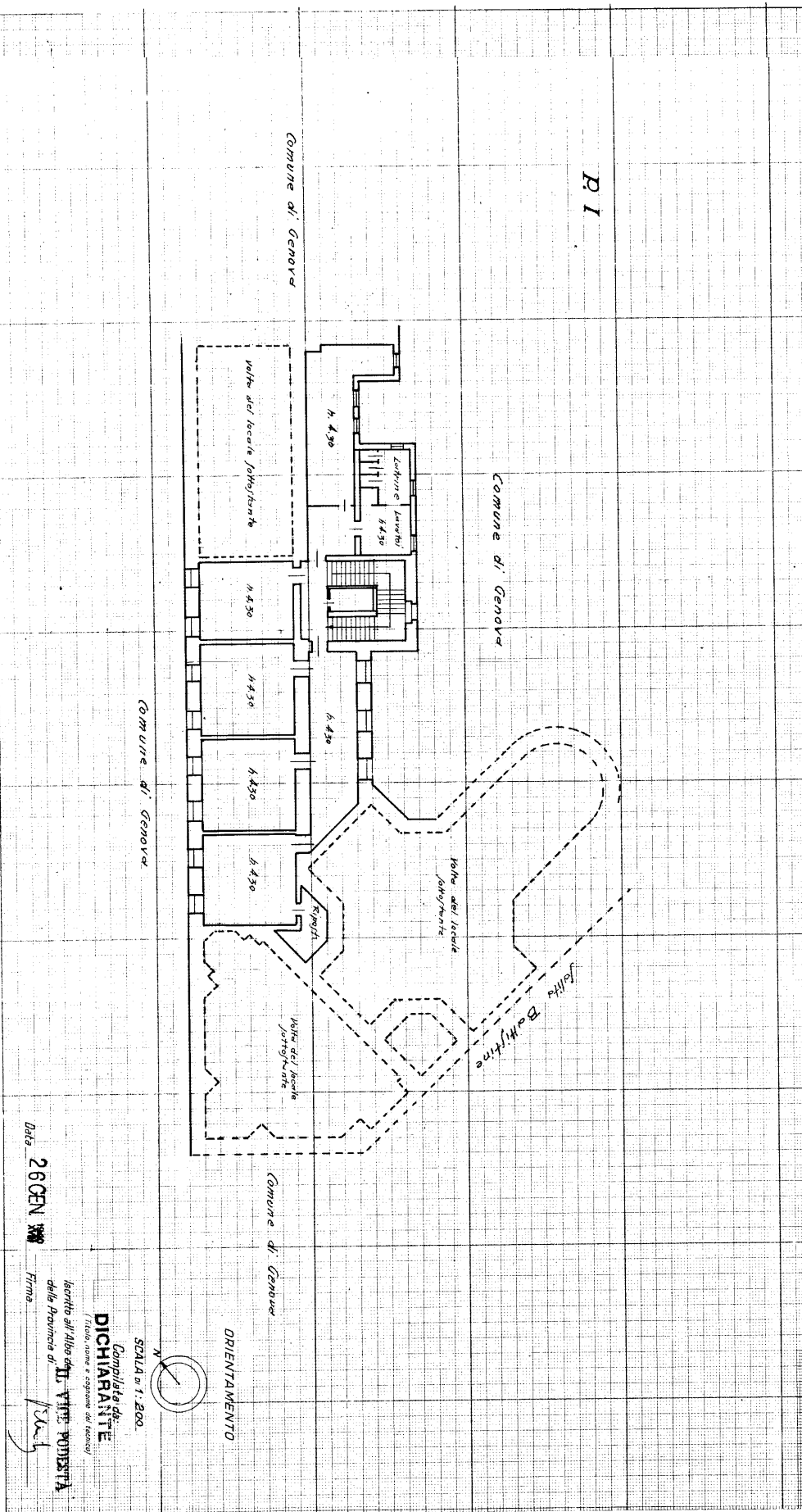

Data 26 GEN 1939

Completata da:
DICHIARANTE
(Firma, nome e cognome del titolare)
 iscritto all'Albo dei **TT. VITI POSISTIA**
 della Provincia di **GENOVA**
 Firma

SCALA di 1:200

ORIENTAMENTO



MINISTERO DELLE FINANZE

DIREZIONE GENERALE DEL CATASTO E DEI SERVIZI TECNICI ERFALI

ACCERTAMENTO GENERALE DELLA PROPRIETA' IMMOBILIARE URBANA

(R. DECRETO LEGGE 15 APRILE 1939 - N. 10652)

Planimetria degli immobili urbani denunciati con la Scheda N.° 10809628

Comune Genova

Ditta "COMUNE DI GENOVA"

Via Salita Battistine, 16

Segnare cognome, nome paternità del suo primo intestatario

ACCERTAMENTO GENERALE DELLA PROPRIETA' IMMOBILIARE URBANA
(R.D.L. 13 aprile 1939-XVII, n. 652)

COMUNE
GENOVA

di

Talloncino di riscontro
DELLA
SCHEDA NUMERO
10809628

P. I.

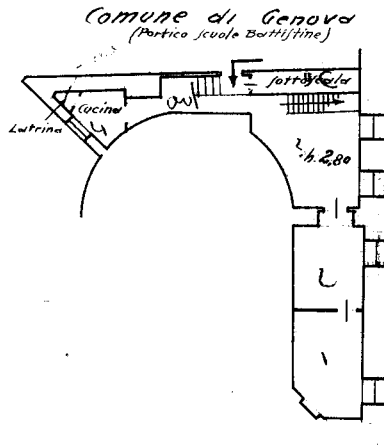

P. I.²

Comune di Genova

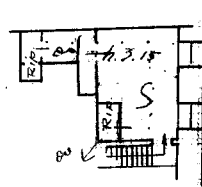

Comune di Genova

Salita Battistine

ORIENTAMENTO

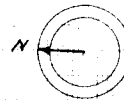

SCALA di 1: 200.

Compilata da:
DICHIARANTE
(Titolo, nome e cognome del Tecnico)

Iscritto all'Albo de **IL VIVE PODERATA**
della Provincia di

Data 26 GEN. 1940 XVII

Firma

Ultima planimetria in atti

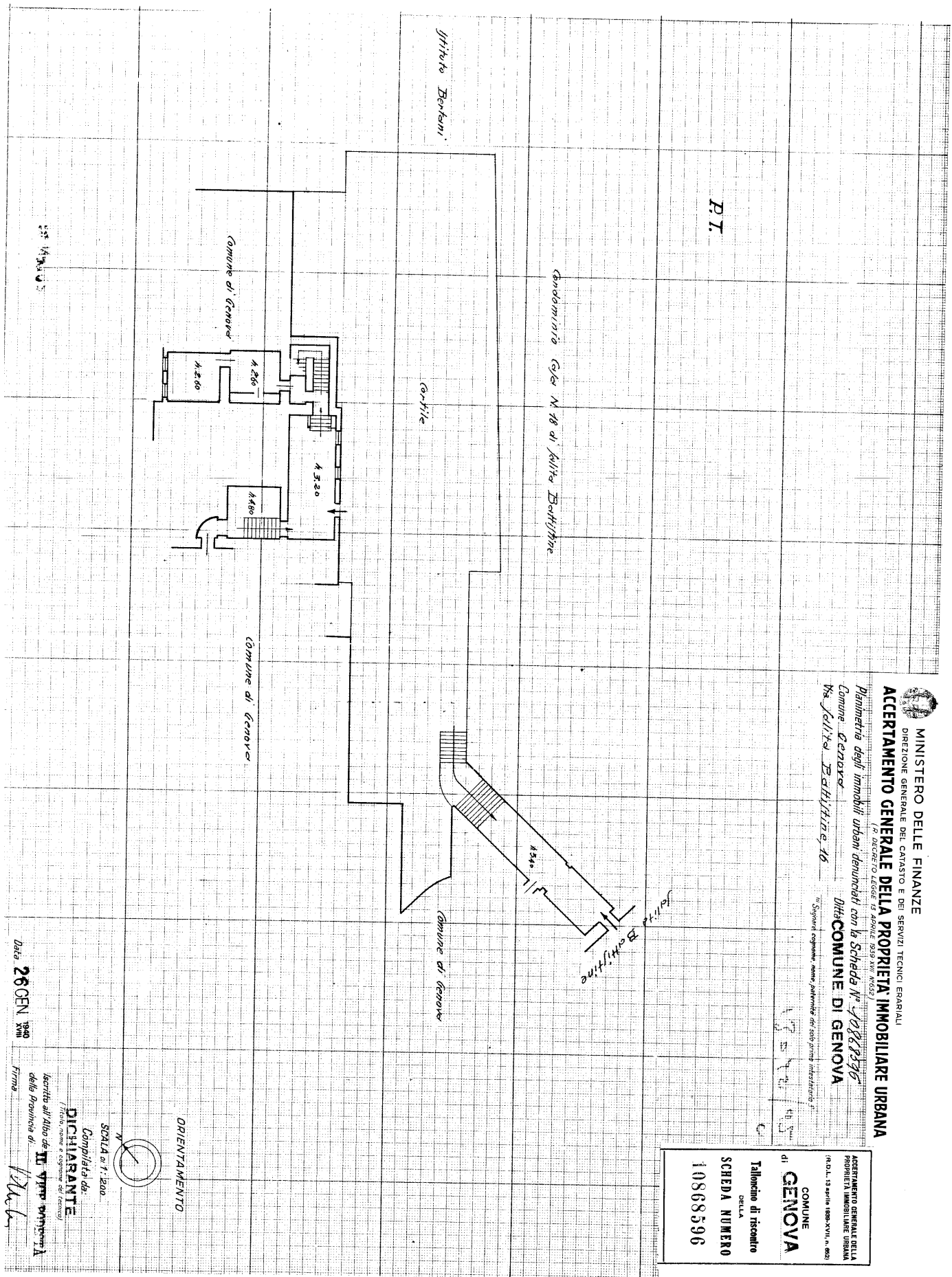

MINISTERO DELLE FINANZE
 DIREZIONE GENERALE DEL CATASTO E DEI SERVIZI TECNICI ERARIALI
ACCERTAMENTO GENERALE DELLA PROPRIETA' IMMOBILIARE URBANA
(R. DECRETO LEGGE 13 APRILE 1939 XIII N. 653)
 Planimetria degli immobili urbani denunciati con la Scheda N° 4088396
 Comune Genova
 Via Salita Battistine n. 16

ACCERTAMENTO GENERALE DELLA
 PROPRIETA' IMMOBILIARE URBANA
(R. D.L. 13 aprile 1939-XIII n. 653)
 di GENOVA
 Taloncino di ricalco
 DELLA
 SCHEDA NUMERO
 10868596

ORIENTAMENTO
 N
 SCALA n. 1: 500.
 Completata da:
DICHIARANTE
(Titolo, nome e cognome del tecnico)
 iscritto all'Albo dei **TT** della Provincia di **Genova**
 Firma: *[Signature]*
 Data **26 GEN 1940**

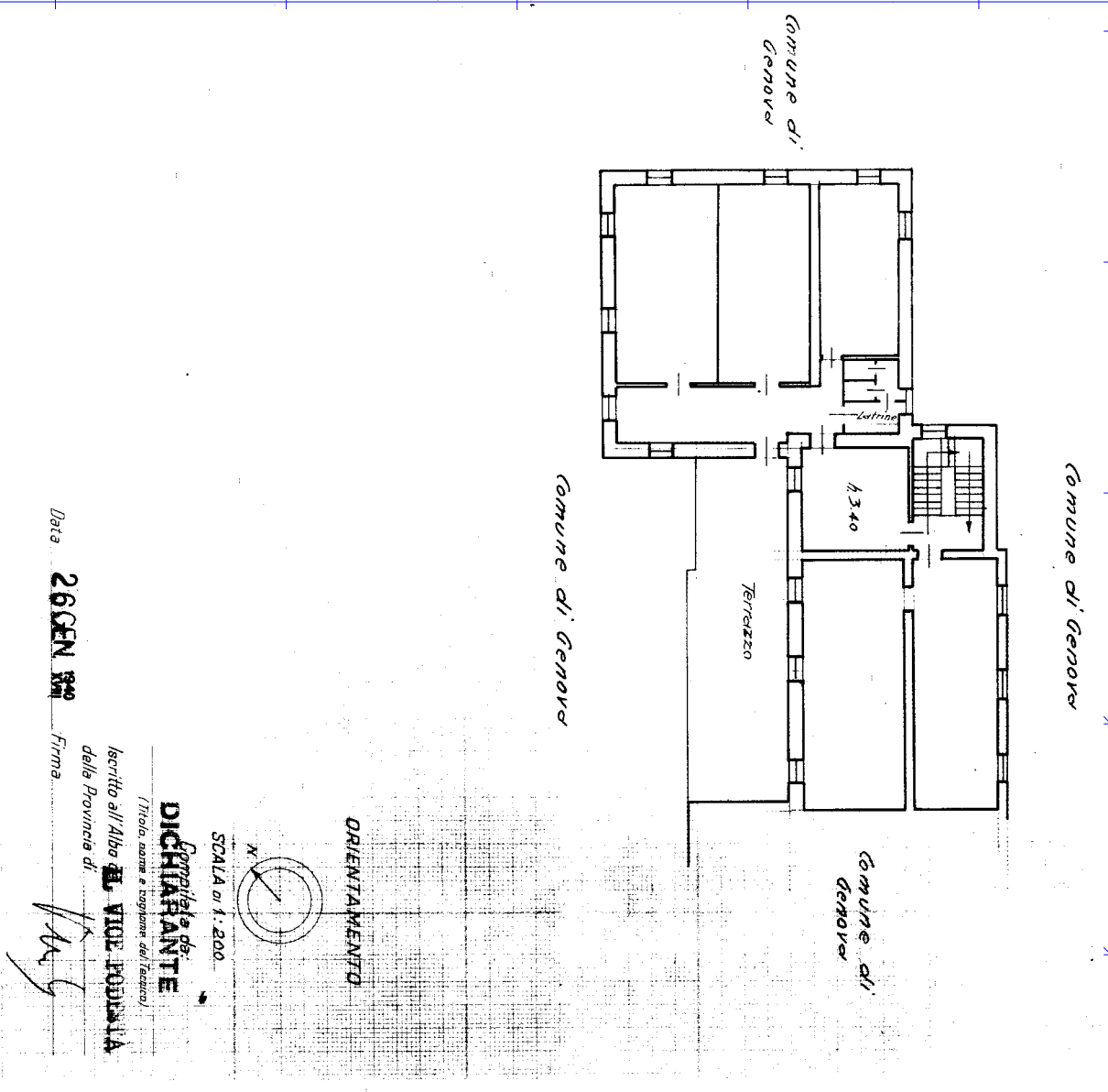

Data **26 GEN 1940**

Firma

[Handwritten signature]

Comune di Genova
DICHIARANTE
Iscritto all'Albo **EL VICE PUDERIA**
della Provincia di

(Titolo, nome e cognome del Tecnico)

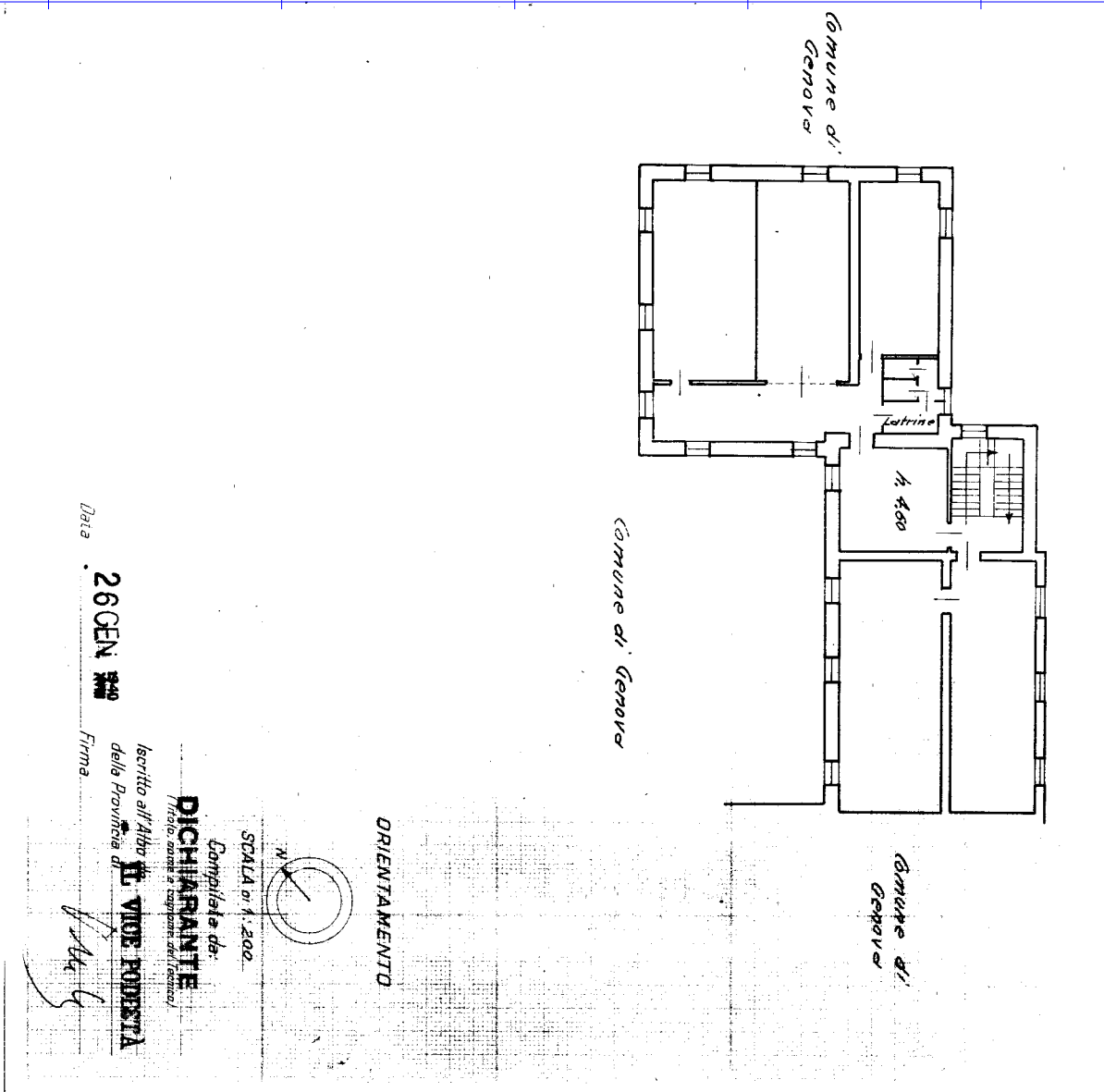

Data . 26 GEN 1940

Firma *E. Viole Podesta*
E. VIOLE PODESTA
Iscritto all'Albo della Provincia di

Completata da:
DICHIARANTE
(trascritto, come è, nel foglio del Catasto)

SCALA di 1:200



ORIENTAMENTO

Catasto dei Fabbricati - Situazione al 28/08/2018 - Comune di GENOVA/Q (D969) - < Sez.Urb.: GEA - Foglio: 95 - Particella: 116 - Subalterno: 4 >
SALITA DELLE BATTISTINE n. 16 piano: T-1-2;
Comune di Genova
10 metri

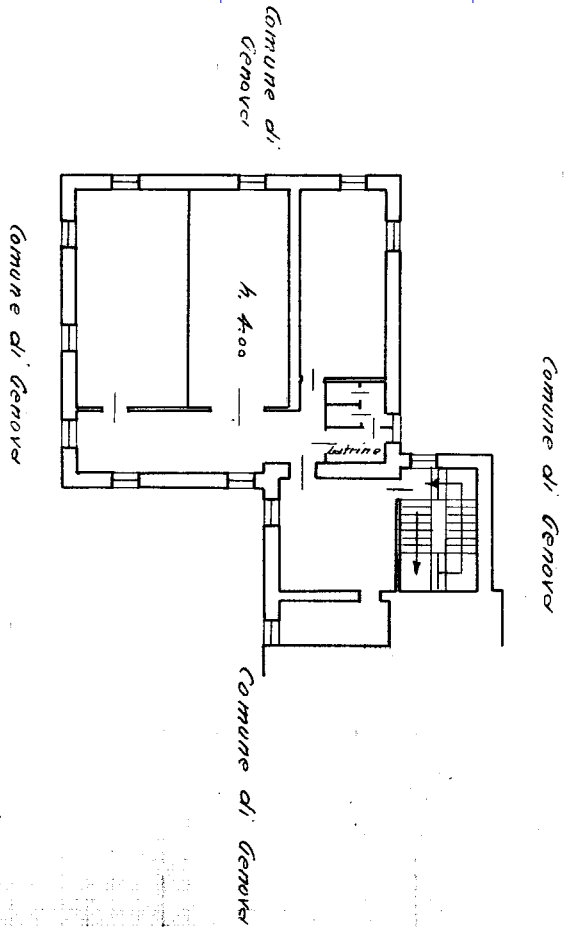

SCALA p. f. 200

Completata da:
DICHIARANTE

(Incolore, inalterabile e leggibile nel tempo)

Iscritto all'Albo dei **AVV. PODISTA**
della Provincia di

Firma

[Handwritten signature]

Data **26 GEN 1940**

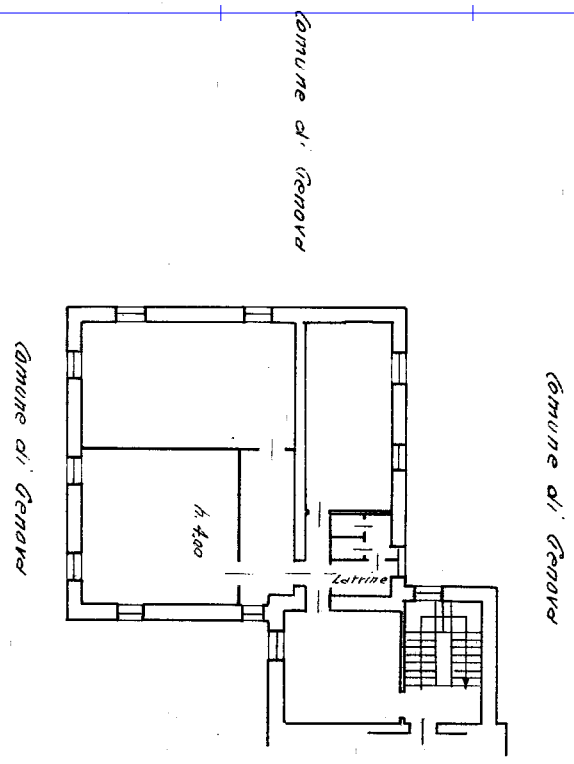

Data 26 GEN 1949

Firma *[Signature]*

Compiuta da:
DICHIARANTE
Iscritto all'Albo della Provincia di Genova

SCALA n. 1:200

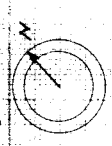

ORIENTAMENTO